2024年12月現在

本社地区 供給区域図

埼玉県 朝霞市 志木市 富士見市 三芳町 新座市 所沢市

N

川越市
ふじみ野市
富士見市
さいたま市
川越市
入間郡
三芳町
狭山市
志木市
朝霞市
所沢市
新座市
和光市
東京都
清瀬市

凡例			
	供給区域境		行政境
圧力別及び符号			
	高圧(KP管) KPW		受入導管
口径	中圧A(KP管) KPW KWW	口径	中圧A(KF管)
口径	中圧B(KP管) KPW KWW	口径	中圧B(KF管)
シンボル符号			
Ⓢ	受入ステーション	⊗ ⊗ ⊗ ⊗	中圧バルブ(放散口有)
Ⓖ	地区整圧器	⊗ ⊗ ⊗ ⊗	中圧バルブ(放散口無)
Ⓖ	専用整圧器		
●		●	強制・選択排流器及び外部電源装置
◉	本社		
Ⓗ	ガスホルダー	●	営業所

凡例		
開発地区		
増加予定供給区域		
新設 中圧(0.3710MPa)	2025年度	
	2026年度	
	2027年度	

1:12,000

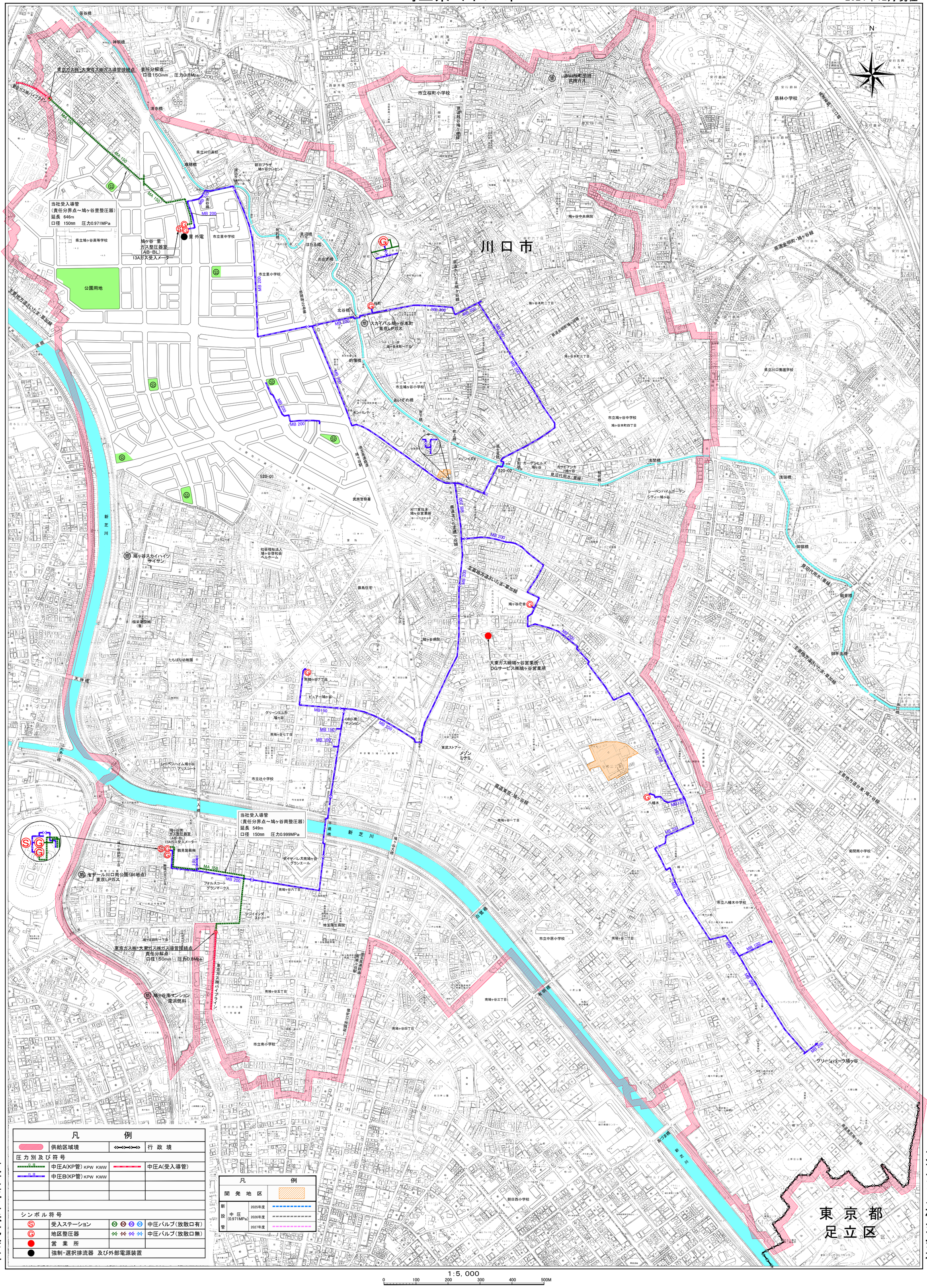
東京技工株式会社 作成

大東ガス株式会社

鳩ヶ谷地区　供給区域図

埼玉県　川口市

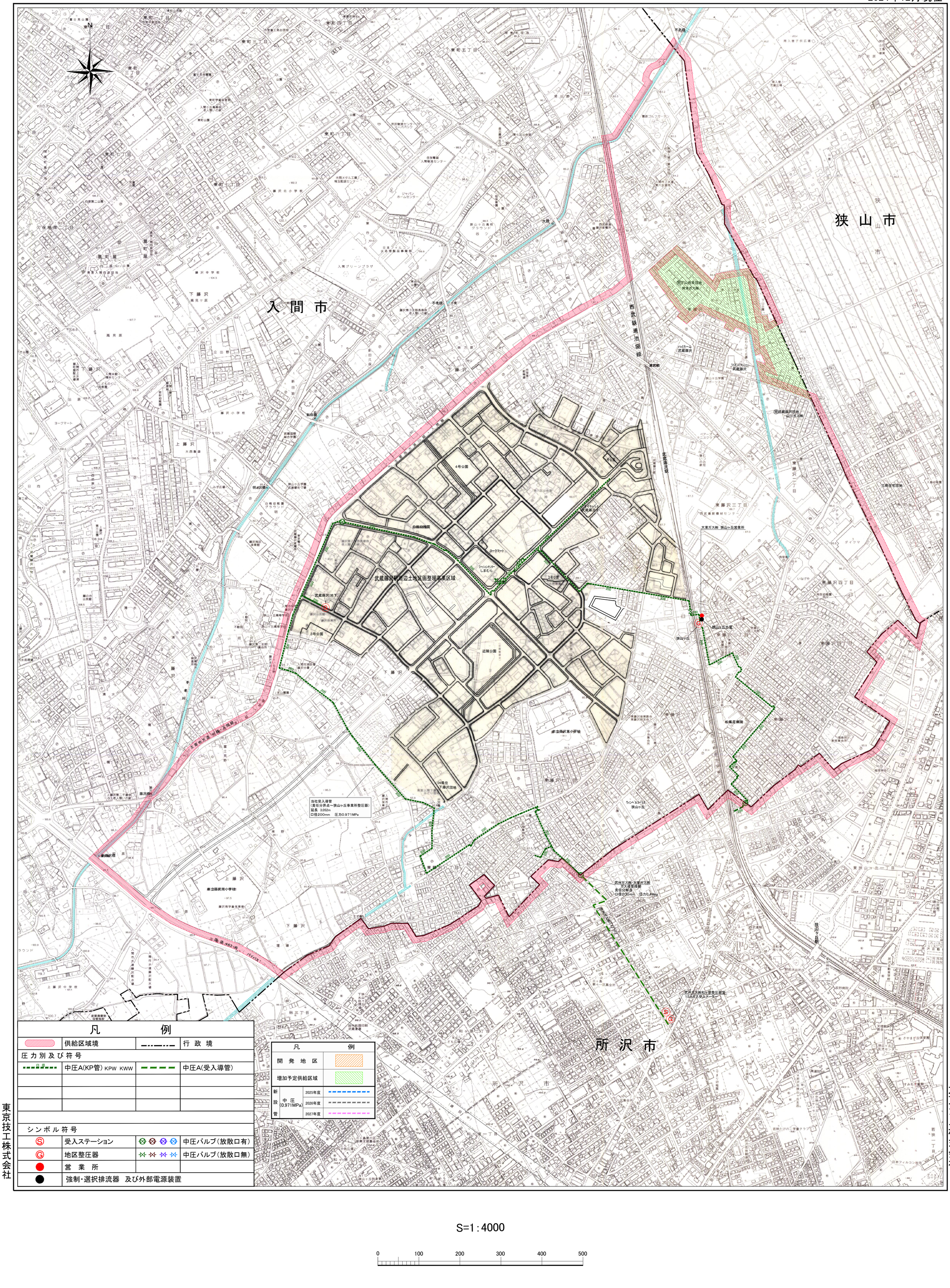
2024年12月現在


東京ガス㈱・大東ガス㈱ガス導管接続点
責任分解点
口径150mm　圧力0.8Mpa
東京ガス㈱パイプライン
当社受入導管
（責任分界点～鳩ヶ谷里整圧器）
延長　646m
口径　150㎜　圧力0.971MPa
鳩ヶ谷　里
ガス整圧器室
（AB・BL）
13Aガス受入メーター
里 外電
公園用地
当社受入導管
（責任分界点～鳩ヶ谷南整圧器）
延長　549m
口径　150㎜　圧力0.999MPa
鳩ヶ谷南
ガス整圧器室
（AB・BL）
13Aガス受入メーター
鶴見製紙㈱
セザール川口南公園（86地点）
東京LP㈱
東京ガス㈱パイプライン
東京ガス㈱・大東ガス㈱ガス導管接続点
責任分解点
口径150mm　圧力0.8Mpa
鳩ヶ谷南マンション
京浜燃料
川口市
笹谷橋
神明橋
浦寺橋
県立川口高校
境稲荷
朝日プラザ
鳩ヶ谷クレセント
県立鳩ヶ谷高等学校
市立里中学校
市立里小学校
射的橋
見沼橋
ほたる橋
おおき橋
北谷橋
的場橋
市立鳩ヶ谷小学校
あいぞめ橋
空下橋
吹上橋
鳩ヶ谷駅
武南警察署
NTT東日本
鳩ヶ谷営業所
社会福祉法人
鳩ヶ谷啓和会
ベルホーム
藤島住宅
恒栄電設㈱
（寮）
たちばな幼稚園
天神橋
南鳩ヶ谷七丁目
市立辻小学校
汐入橋
南鳩ヶ谷六丁目
ツジイインダストリー
埼玉厚生病院
南鳩ヶ谷五丁目
市立南小学校
南鳩ヶ谷四丁目
朝日西小学校
南鳩ヶ谷三丁目
市立中居小学校
南鳩ヶ谷二丁目
市立八幡木中学校
菊間南小学校
グリーンパーク鳩ヶ谷
鳩ヶ谷庁舎
大東ガス㈱鳩ヶ谷営業所
DGサービス㈱鳩ヶ谷営業所
鳩ヶ谷病院
鳩ヶ谷中央病院
市立鳩ヶ谷中学校
鳩ヶ谷本町四丁目
市立桜町小学校
赤山桜町団地
武南ガス
慈林小学校
県立川口養護学校
鳩ヶ谷本町二丁目
鳩ヶ谷本町三丁目
鳩ヶ谷本町一丁目
南鳩ヶ谷一丁目
南鳩ヶ谷八丁目
桜町
南鳩ヶ谷七丁目
南鳩ヶ谷
スカイバレル鳩ヶ谷本町
東京LPガス
ピュアー鳩ヶ谷
グリーンコート
鳩ヶ谷
OBO南
マンション
ダイヤハイム南鳩ヶ谷
グランエール
フォルスコート
グランマークス
ハーベンハイム鳩ヶ谷
アリスコート
ハーベンハイムガーデン
シティー鳩ヶ谷
メゾンミサミ
東武ストアー
メゾンミサキ
ダイヤハイム鳩ヶ谷
ガーデンヒルズ
鳩ヶ谷
サザビアンカ
鳩ヶ谷
八幡木
トラバンコンテナ
鳩ヶ谷
鳩ヶ谷
鳩ヶ谷

狭山ヶ丘地区　供給区域図

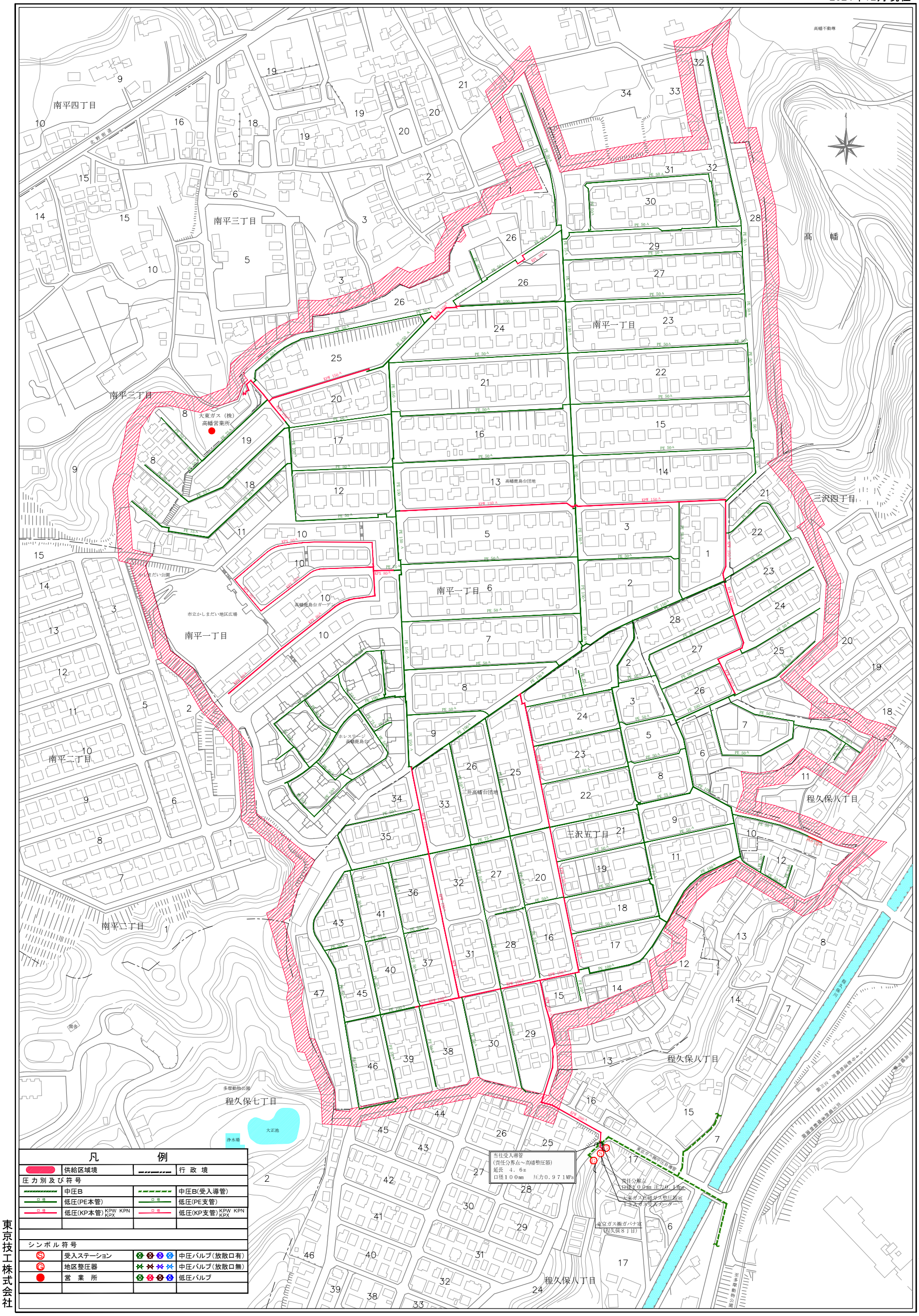
埼玉県　入間市

2024年12月現在


N
入間市
狭山市
所沢市
東町一丁目
東町二丁目
東町三丁目
東町四丁目
東町五丁目
東町六丁目
東町七丁目
東町八丁目
東藤沢二丁目
東藤沢三丁目
東藤沢四丁目
東藤沢五丁目
東藤沢六丁目
東藤沢七丁目
東狭山ヶ丘一丁目
東狭山ヶ丘二丁目
東狭山ヶ丘三丁目
東狭山ヶ丘四丁目
東狭山ヶ丘五丁目
東狭山ヶ丘六丁目
上藤沢
下藤沢
藤沢
藤沢北小学校
藤沢中学校
藤沢小学校
上藤沢中学校
串立藤沢東小学校
串立藤沢南小学校
藤沢南学童保育室
藤沢第二学童保育室
藤沢第三学童保育室
入間グリーンプラザ
入間市立藤沢図書館
入間市立狭山図書館
入間市立入間川図書館
入間市立入間川第二図書館
入間市立入間川第六図書館
入間市立入間川第七図書館
入間市立入間川第八図書館
入間市立入間川第九図書館
入間市立入間川第十図書館
入間市立入間川第十一図書館
入間市立入間川第十二図書館
入間市立入間川第十三図書館
入間市立入間川第十四図書館
入間市立入間川第十五図書館
入間市立入間川第十六図書館
入間市立入間川第十七図書館
入間市立入間川第十八図書館
入間市立入間川第十九図書館
入間市立入間川第二十図書館
入間市立入間川第二十一図書館
入間市立入間川第二十二図書館
入間市立入間川第二十三図書館
入間市立入間川第二十四図書館
入間市立入間川第二十五図書館
入間市立入間川第二十六図書館
入間市立入間川第二十七図書館
入間市立入間川第二十八図書館
入間市立入間川第二十九図書館
入間市立入間川第三十図書館
入間市立入間川第三十一図書館
入間市立入間川第三十二図書館
入間市立入間川第三十三図書館
入間市立入間川第三十四図書館
入間市立入間川第三十五図書館
入間市立入間川第三十六図書館
入間市立入間川第三十七図書館
入間市立入間川第三十八図書館
入間市立入間川第三十九図書館
入間市立入間川第四十図書館
入間市立入間川第四十一図書館
入間市立入間川第四十二図書館
入間市立入間川第四十三図書館
入間市立入間川第四十四図書館
入間市立入間川第四十五図書館
入間市立入間川第四十六図書館
入間市立入間川第四十七図書館
入間市立入間川第四十八図書館
入間市立入間川第四十九図書館
入間市立入間川第五十図書館
入間市立入間川第五十一図書館
入間市立入間川第五十二図書館
入間市立入間川第五十三図書館
入間市立入間川第五十四図書館
入間市立入間川第五十五図書館
入間市立入間川第五十六図書館
入間市立入間川第五十七図書館
入間市立入間川第五十八図書館
入間市立入間川第五十九図書館
入間市立入間川第六十図書館
入間市立入間川第六十一図書館
入間市立入間川第六十二図書館
入間市立入間川第六十三図書館
入間市立入間川第六十四図書館
入間市立入間川第六十五図書館
入間市立入間川第六十六図書館
入間市立入間川第六十七図書館
入間市立入間川第六十八図書館
入間市立入間川第六十九図書館
入間市立入間川第七十図書館
入間市立入間川第七十一図書館
入間市立入間川第七十二図書館
入間市立入間川第七十三図書館
入間市立入間川第七十四図書館
入間市立入間川第七十五図書館
入間市立入間川第七十六図書館
入間市立入間川第七十七図書館
入間市立入間川第七十八図書館
入間市立入間川第七十九図書館
入間市立入間川第八十図書館
入間市立入間川第八十一図書館
入間市立入間川第八十二図書館
入間市立入間川第八十三図書館
入間市立入間川第八十四図書館
入間市立入間川第八十五図書館
入間市立入間川第八十六図書館
入間市立入間川第八十七図書館
入間市立入間川第八十八図書館
入間市立入間川第八十九図書館
入間市立入間川第九十図書館
入間市立入間川第九十一図書館
入間市立入間川第九十二図書館
入間市立入間川第九十三図書館
入間市立入間川第九十四図書館
入間市立入間川第九十五図書館
入間市立入間川第九十六図書館
入間市立入間川第九十七図書館
入間市立入間川第九十八図書館
入間市立入間川第九十九図書館
入間市立入間川第百図書館
入間市立入間川第百一図書館
入間市立入間川第百二図書館
入間市立入間川第百三図書館
入間市立入間川第百四図書館
入間市立入間川第百五図書館
入間市立入間川第百六図書館
入間市立入間川第百七図書館
入間市立入間川第百八図書館
入間市立入間川第百九図書館
入間市立入間川第百十図書館
入間市立入間川第百十一図書館
入間市立入間川第百十二図書館
入間市立入間川第百十三図書館
入間市立入間川第百十四図書館
入間市立入間川第百十五図書館
入間市立入間川第百十六図書館
入間市立入間川第百十七図書館
入間市立入間川第百十八図書館
入間市立入間川第百十九図書館
入間市立入間川第百二十図書館
入間市立入間川第百二十一図書館
入間市立入間川第百二十二図書館
入間市立入間川第百二十三図書館
入間市立入間川第百二十四図書館
入間市立入間川第百二十五図書館
入間市立入間川第百二十六図書館
入間市立入間川第百二十七図書館
入間市立入間川第百二十八図書館
入間市立入間川第百二十九図書館
入間市立入間川第百三十図書館
入間市立入間川第百三十一図書館
入間市立入間川第百三十二図書館
入間市立入間川第百三十三図書館
入間市立入間川第百三十四図書館
入間市立入間川第百三十五図書館
入間市立入間川第百三十六図書館
入間市立入間川第百三十七図書館
入間市立入間川第百三十八図書館
入間市立入間川第百三十九図書館
入間市立入間川第百四十図書館
入間市立入間川第百四十一図書館
入間市立入間川第百四十二図書館
入間市立入間川第百四十三図書館
入間市立入間川第百四十四図書館
入間市立入間川第百四十五図書館
入間市立入間川第百四十六図書館
入間市立入間川第百四十七図書館
入間市立入間川第百四十八図書館
入間市立入間川第百四十九図書館
入間市立入間川第百五十図書館
入間市立入間川第百五十一図書館
入間市立入間川第百五十二図書館
入間市立入間川第百五十三図書館
入間市立入間川第百五十四図書館
入間市立入間川第百五十五図書館
入間市立入間川第百五十六図書館
入間市立入間川第百五十七図書館
入間市立入間川第百五十八図書館
入間市立入間川第百五十九図書館
入間市立入間川第百六十図書館
入間市立入間川第百六十一図書館
入間市立入間川第百六十二図書館
入間市立入間川第百六十三図書館
入間市立入間川第百六十四図書館
入間市立入間川第百六十五図書館
入間市立入間川第百六十六図書館
入間市立入間川第百六十七図書館
入間市立入間川第百六十八図書館
入間市立入間川第百六十九図書館
入間市立入間川第百七十図書館
入間市立入間川第百七十一図書館
入間市立入間川第百七十二図書館
入間市立入間川第百七十三図書館
入間市立入間川第百七十四図書館
入間市立入間川第百七十五図書館
入間市立入間川第百七十六図書館
入間市立入間川第百七十七図書館
入間市立入間川第百七十八図書館
入間市立入間川第百七十九図書館
入間市立入間川第百八十図書館
入間市立入間川第百八十一図書館
入間市立入間川第百八十二図書館
入間市立入間川第百八十三図書館
入間市立入間川第百八十四図書館
入間市立入間川第百八十五図書館
入間市立入間川第百八十六図書館
入間市立入間川第百八十七図書館
入間市立入間川第百八十八図書館
入間市立入間川第百八十九図書館
入間市立入間川第百九十図書館
入間市立入間川第百九十一図書館
入間市立入間川第百九十二図書館
入間市立入間川第百九十三図書館
入間市立入間川第百九十四図書館
入間市立入間川第百九十五図書館
入間市立入間川第百九十六図書館
入間市立入間川第百九十七図書館
入間市立入間川第百九十八図書館
入間市立入間川第百九十九図書館
入間市立入間川第二百図書館
入間市立入間川第二百一図書館
入間市立入間川第二百二図書館
入間市立入間川第二百三図書館
入間市立入間川第二百四図書館
入間市立入間川第二百五図書館
入間市立入間川第二百六図書館
入間市立入間川第二百七図書館
入間市立入間川第二百八図書館
入間市立入間川第二百九図書館
入間市立入間川第二百十図書館
入間市立入間川第二百十一図書館
入間市立入間川第二百十二図書館
入間市立入間川第二百十三図書館
入間市立入間川第二百十四図書館
入間市立入間川第二百十五図書館
入間市立入間川第二百十六図書館
入間市立入間川第二百十七図書館
入間市立入間川第二百十八図書館
入間市立入間川第二百十九図書館
入間市立入間川第二百二十図書館
入間市立入間川第二百二十一図書館
入間市立入間川第二百二十二図書館
入間市立入間川第二百二十三図書館
入間市立入間川第二百二十四図書館
入間市立入間川第二百二十五図書館
入間市立入間川第二百二十六図書館
入間市立入間川第二百二十七図書館
入間市立入間川第二百二十八図書館
入間市立入間川第二百二十九図書館
入間市立入間川第二百三十図書館
入間市立入間川第二百三十一図書館
入間市立入間川第二百三十二図書館
入間市立入間川第二百三十三図書館
入間市立入間川第二百三十四図書館
入間市立入間川第二百三十五図書館
入間市立入間川第二百三十六図書館
入間市立入間川第二百三十七図書館
入間市立入間川第二百三十八図書館
入間市立入間川第二百三十九図書館
入間市立入間川第二百四十図書館
入間市立入間川第二百四十一図書館
入間市立入間川第二百四十二図書館
入間市立入間川第二百四十三図書館
入間市立入間川第二百四十四図書館
入間市立入間川第二百四十五図書館
入間市立入間川第二百四十六図書館
入間市立入間川第二百四十七図書館
入間市立入間川第二百四十八図書館
入間市立入間川第二百四十九図書館
入間市立入間川第二百五十図書館
入間市立入間川第二百五十一図書館
入間市立入間川第二百五十二図書館
入間市立入間川第二百五十三図書館
入間市立入間川第二百五十四図書館
入間市立入間川第二百五十五図書館
入間市立入間川第二百五十六図書館
入間市立入間川第二百五十七図書館
入間市立入間川第二百五十八図書館
入間市立入間川第二百五十九図書館
入間市立入間川第二百六十図書館
入間市立入間川第二百六十一図書館
入間市立入間川第二百六十二図書館
入間市立入間川第二百六十三図書館
入間市立入間川第二百六十四図書館
入間市立入間川第二百六十五図書館
入間市立入間川第二百六十六図書館
入間市立入間川第二百六十七図書館
入間市立入間川第二百六十八図書館
入間市立入間川第二百六十九図書館
入間市立入間川第二百七十図書館
入間市立入間川第二百七十一図書館
入間市立入間川第二百七十二図書館
入間市立入間川第二百七十三図書館
入間市立入間川第二百七十四図書館
入間市立入間川第二百七十五図書館
入間市立入間川第二百七十六図書館
入間市立入間川第二百七十七図書館
入間市立入間川第二百七十八図書館
入間市立入間川第二百七十九図書館
入間市立入間川第二百八十図書館
入間市立入間川第二百八十一図書館
入間市立入間川第二百八十二図書館
入間市立入間川第二百八十三図書館
入間市立入間川第二百八十四図書館
入間市立入間川第二百八十五図書館
入間市立入間川第二百八十六図書館
入間市立入間川第二百八十七図書館
入間市立入間川第二百八十八図書館
入間市立入間川第二百八十九図書館
入間市立入間川第二百九十図書館
入間市立入間川第二百九十一図書館
入間市立入間川第二百九十二図書館
入間市立入間川第二百九十三図書館
入間市立入間川第二百九十四図書館
入間市立入間川第二百九十五図書館
入間市立入間川第二百九十六図書館
入間市立入間川第二百九十七図書館
入間市立入間川第二百九十八図書館
入間市立入間川第二百九十九図書館
入間市立入間川第三百図書館
入間市立入間川第三百一図書館
入間市立入間川第三百二図書館
入間市立入間川第三百三図書館
入間市立入間川第三百四図書館
入間市立入間川第三百五図書館
入間市立入間川第三百六図書館
入間市立入間川第三百七図書館
入間市立入間川第三百八図書館
入間市立入間川第三百九図書館
入間市立入間川第三百十図書館
入間市立入間川第三百十一図書館
入間市立入間川第三百十二図書館
入間市立入間川第三百十三図書館
入間市立入間川第三百十四図書館
入間市立入間川第三百十五図書館
入間市立入間川第三百十六図書館
入間市立入間川第三百十七図書館
入間市立入間川第三百十八図書館
入間市立入間川第三百十九図書館
入間市立入間川第三百二十図書館
入間市立入間川第三百二十一図書館
入間市立入間川第三百二十二図書館
入間市立入間川第三百二十三図書館
入間市立入間川第三百二十四図書館
入間市立入間川第三百二十五図書館
入間市立入間川第三百二十六図書館
入間市立入間川第三百二十七図書館
入間市立入間川第三百二十八図書館
入間市立入間川第三百二十九図書館
入間市立入間川第三百三十図書館
入間市立入間川第三百三十一図書館
入間市立入間川第三百三十二図書館
入間市立入間川第三百三十三図書館
入間市立入間川第三百三十四図書館
入間市立入間川第三百三十五図書館
入間市立入間川第三百三十六図書館
入間市立入間川第三百三十七図書館
入間市立入間川第三百三十八図書館
入間市立入間川第三百三十九図書館
入間市立入間川第三百四十図書館
入間市立入間川第三百四十一図書館
入間市立入間川第三百四十二図書館
入間市立入間川第三百四十三図書館
入間市立入間川第三百四十四図書館
入間市立入間川第三百四十五図書館
入間市立入間川第三百四十六図書館
入間市立入間川第三百四十七図書館
入間市立入間川第三百四十八図書館
入間市立入間川第三百四十九図書館
入間市立入間川第三百五十図書館
入間市立入間川第三百五十一図書館
入間市立入間川第三百五十二図書館
入間市立入間川第三百五十三図書館
入間市立入間川第三百五十四図書館
入間市立入間川第三百五十五図書館
入間市立入間川第三百五十六図書館
入間市立入間川第三百五十七図書館
入間市立入間川第三百五十八図書館
入間市立入間川第三百五十九図書館
入間市立入間川第三百六十図書館
入間市立入間川第三百六十一図書館
入間市立入間川第三百六十二図書館
入間市立入間川第三百六十三図書館
入間市立入間川第三百六十四図書館
入間市立入間川第三百六十五図書館
入間市立入間川第三百六十六図書館
入間市立入間川第三百六十七図書館
入間市立入間川第三百六十八図書館
入間市立入間川第三百六十九図書館
入間市立入間川第三百七十図書館
入間市立入間川第三百七十一図書館
入間市立入間川第三百七十二図書館
入間市立入間川第三百七十三図書館
入間市立入間川第三百七十四図書館
入間市立入間川第三百七十五図書館
入間市立入間川第三百七十六図書館
入間市立入間川第三百七十七図書館
入間市立入間川第三百七十八図書館
入間市立入間川第三百七十九図書館
入間市立入間川第三百八十図書館
入間市立入間川第三百八十一図書館
入間市立入間川第三百八十二図書館
入間市立入間川第三百八十三図書館
入間市立入間川第三百八十四図書館
入間市立入間川第三百八十五図書館
入間市立入間川第三百八十六図書館
入間市立入間川第三百八十七図書館
入間市立入間川第三百八十八図書館
入間市立入間川第三百八十九図書館
入間市立入間川第三百九十図書館
入間市立入間川第三百九十一図書館
入間市立入間川第三百九十二図書館
入間市立入間川第三百九十三図書館
入間市立入間川第三百九十四図書館
入間市立入間川第三百九十五図書館
入間市立入間川第三百九十六図書館
入間市立入間川第三百九十七図書館
入間市立入間川第三百九十八図書館
入間市立入間川第三百九十九図書館
入間市立入間川第四百図書館
入間市立入間川第四百一図書館
入間市立入間川第四百二図書館
入間市立入間川第四百三図書館
入間市立入間川第四百四図書館
入間市立入間川第四百五図書館
入間市立入間川第四百六図書館
入間市立入間川第四百七図書館
入間市立入間川第四百八図書館
入間市立入間川第四百九図書館
入間市立入間川第四百十図書館
入間市立入間川第四百十一図書館
入間市立入間川第四百十二図書館
入間市立入間川第四百十三図書館
入間市立入間川第四百十四図書館
入間市立入間川第四百十五図書館
入間市立入間川第四百十六図書館
入間市立入間川第四百十七図書館
入間市立入間川第四百十八図書館
入間市立入間川第四百十九図書館
入間市立入間川第四百二十図書館
入間市立入間川第四百二十一図書館
入間市立入間川第四百二十二図書館
入間市立入間川第四百二十三図書館
入間市立入間川第四百二十四図書館
入間市立入間川第四百二十五図書館
入間市立入間川第四百二十六図書館
入間市立入間川第四百二十七図書館
入間市立入間川第四百二十八図書館
入間市立入間川第四百二十九図書館
入間市立入間川第四百三十図書館
入間市立入間川第四百三十一図書館
入間市立入間川第四百三十二図書館
入間市立入間川第四百三十三図書館
入間市立入間川第四百三十四図書館
入間市立入間川第四百三十五図書館
入間市立入間川第四百三十六図書館
入間市立入間川第四百三十七図書館
入間市立入間川第四百三十八図書館
入間市立入間川第四百三十九図書館
入間市立入間川第四百四十図書館
入間市立入間川第四百四十一図書館
入間市立入間川第四百四十二図書館
入間市立入間川第四百四十三図書館
入間市立入間川第四百四十四図書館
入間市立入間川第四百四十五図書館
入間市立入間川第四百四十六図書館
入間市立入間川第四百四十七図書館
入間市立入間川第四百四十八図書館
入間市立入間川第四百四十九図書館
入間市立入間川第四百五十図書館
入間市立入間川第四百五十一図書館
入間市立入間川第四百五十二図書館
入間市立入間川第四百五十三図書館
入間市立入間川第四百五十四図書館
入間市立入間川第四百五十五図書館
入間市立入間川第四百五十六図書館
入間市立入間川第四百五十七図書館
入間市立入間川第四百五十八図書館
入間市立入間川第四百五十九図書館
入間市立入間川第四百六十図書館
入間市立入間川第四百六十一図書館
入間市立入間川第四百六十二図書館
入間市立入間川第四百六十三図書館
入間市立入間川第四百六十四図書館
入間市立入間川第四百六十五図書館
入間市立入間川第四百六十六図書館
入間市立入間川第四百六十七図書館
入間市立入間川第四百六十八図書館
入間市立入間川第四百六十九図書館
入間市立入間川第四百七十図書館
入間市立入間川第四百七十一図書館
入間市立入間川第四百七十二図書館
入間市立入間川第四百七十三図書館
入間市立入間川第四百七十四図書館
入間市立入間川第四百七十五図書館
入間市立入間川第四百七十六図書館
入間市立入間川第四百七十七図書館
入間市立入間川第四百七十八図書館
入間市立入間川第四百七十九図書館
入間市立入間川第四百八十図書館
入間市立入間川第四百八十一図書館
入間市立入間川第四百八十二図書館
入間市立入間川第四百八十三図書館
入間市立入間川第四百八十四図書館
入間市立入間川第四百八十五図書館
入間市立入間川第四百八十六図書館
入間市立入間川第四百八十七図書館
入間市立入間川第四百八十八図書館
入間市立入間川第四百八十九図書館
入間市立入間川第四百九十図書館
入間市立入間川第四百九十一図書館
入間市立入間川第四百九十二図書館
入間市立入間川第四百九十三図書館
入間市立入間川第四百九十四図書館
入間市立入間川第四百九十五図書館
入間市立入間川第四百九十六図書館
入間市立入間川第四百九十七図書館
入間市立入間川第四百九十八図書館
入間市立入間川第四百九十九図書館
入間市立入間川第五百図書館
入間市立入間川第五百一図書館
入間市立入間川第五百二図書館
入間市立入間川第五百三図書館
入間市立入間川第五百四図書館
入間市立入間川第五百五図書館
入間市立入間川第五百六図書館
入間市立入間川第五百七図書館
入間市立入間川第五百八図書館
入間市立入間川第五百九図書館
入間市立入間川第五百十図書館
入間市立入間川第五百十一図書館
入間市立入間川第五百十二図書館
入間市立入間川第五百十三図書館
入間市立入間川第五百十四図書館
入間市立入間川第五百十五図書館
入間市立入間川第五百十六図書館
入間市立入間川第五百十七図書館
入間市立入間川第五百十八図書館
入間市立入間川第五百十九図書館
入間市立入間川第五百二十図書館
入間市立入間川第五百二十一図書館
入間市立入間川第五百二十二図書館
入間市立入間川第五百二十三図書館
入間市立入間川第五百二十四図書館
入間市立入間川第五百二十五図書館
入間市立入間川第五百二十六図書館
入間市立入間川第五百二十七図書館
入間市立入間川第五百二十八図書館
入間市立入間川第五百二十九図書館
入間市立入間川第五百三十図書館
入間市立入間川第五百三十一図書館
入間市立入間川第五百三十二図書館
入間市立入間川第五百三十三図書館
入間市立入間川第五百三十四図書館
入間市立入間川第五百三十五図書館
入間市立入間川第五百三十六図書館
入間市立入間川第五百三十七図書館
入間市立入間川第五百三十八図書館
入間市立入間川第五百三十九図書館
入間市立入間川第五百四十図書館
入間市立入間川第五百四十一図書館
入間市立入間川第五百四十二図書館
入間市立入間川第五百四十三図書館
入間市立入間川第五百四十四図書館
入間市立入間川第五百四十五図書館
入間市立入間川第五百四十六図書館
入間市立入間川第五百四十七図書館
入間市立入間川第五百四十八図書館
入間市立入間川第五百四十九図書館
入間市立入間川第五百五十図書館
入間市立入間川第五百五十一図書館
入間市立入間川第五百五十二図書館
入間市立入間川第五百五十三図書館
入間市立入間川第五百五十四図書館
入間市立入間川第五百五十五図書館
入間市立入間川第五百五十六図書館
入間市立入間川第五百五十七図書館
入間市立入間川第五百五十八図書館
入間市立入間川第五百五十九図書館
入間市立入間川第五百六十図書館
入間市立入間川第五百六十一図書館
入間市立入間川第五百六十二図書館
入間市立入間川第五百六十三図書館
入間市立入間川第五百六十四図書館
入間市立入間川第五百六十五図書館
入間市立入間川第五百六十六図書館
入間市立入間川第五百六十七図書館
入間市立入間川第五百六十八図書館
入間市立入間川第五百六十九図書館
入間市立入間川第五百七十図書館
入間市立入間川第五百七十一図書館
入間市立入間川第五百七十二図書館
入間市立入間川第五百七十三図書館
入間市立入間川第五百七十四図書館
入間市立入間川第五百七十五図書館
入間市立入間川第五百七十六図書館
入間市立入間川第五百七十七図書館
入間市立入間川第五百七十八図書館
入間市立入間川第五百七十九図書館
入間市立入間川第五百八十図書館
入間市立入間川第五百八十一図書館
入間市立入間川第五百八十二図書館
入間市立入間川第五百八十三図書館
入間市立入間川第五百八十四図書館
入間市立入間川第五百八十五図書館
入間市立入間川第五百八十六図書館
入間市立入間川第五百八十七図書館
入間市立入間川第五百八十八図書館
入間市立入間川第五百八十九図書館
入間市立入間川第五百九十図書館
入間市立入間川第五百九十一図書館
入間市立入間川第五百九十二図書館
入間市立入間川第五百九十三図書館
入間市立入間川第五百九十四図書館
入間市立入間川第五百九十五図書館
入間市立入間川第五百九十六図書館
入間市立入間川第五百九十七図書館
入間市立入間川第五百九十八図書館
入間市立入間川第五百九十九図書館
入間市立入間川第六百図書館
入間市立入間川第六百一図書館
入間市立入間川第六百二図書館
入間市立入間川第六百三図書館
入間市立入間川第六百四図書館
入間市立入間川第六百五図書館
入間市立入間川第六百六図書館
入間市立入間川第六百七図書館
入間市立入間川第六百八図書館
入間市立入間川第六百九図書館
入間市立入間川第六百十図書館
入間市立入間川第六百十一図書館
入間市立入間川第六百十二図書館
入間市立入間川第六百十三図書館
入間市立入間川第六百十四図書館
入間市立入間川第六百十五図書館
入間市立入間川第六百十六図書館
入間市立入間川第六百十七図書館
入間市立入間川第六百十八図書館
入間市立入間川第六百十九図書館
入間市立入間川第六百二十図書館
入間市立入間川第六百二十一図書館
入間市立入間川第六百二十二図書館
入間市立入間川第六百二十三図書館
入間市立入間川第六百二十四図書館
入間市立入間川第六百二十五図書館
入間市立入間川第六百二十六図書館
入間市立入間川第六百二十七図書館
入間市立入間川第六百二十八図書館
入間市立入間川第六百二十九図書館
入間市立入間川第六百三十図書館
入間市立入間川第六百三十一図書館
入間市立入間川第六百三十二図書館
入間市立入間川第六百三十三図書館
入間市立入間川第六百三十四図書館
入間市立入間川第六百三十五図書館
入間市立入間川第六百三十六図書館
入間市立入間川第六百三十七図書館
入間市立入間川第六百三十八図書館
入間市立入間川第六百三十九図書館
入間市立入間川第六百四十図書館
入間市立入間川第六百四十一図書館
入間市立入間川第六百四十二図書館
入間市立入間川第六百四十三図書館
入間市立入間川第六百四十四図書館
入間市立入間川第六百四十五図書館
入間市立入間川第六百四十六図書館
入間市立入間川第六百四十七図書館
入間市立入間川第六百四十八図書館
入間市立入間川第六百四十九図書館
入間市立入間川第六百五十図書館
入間市立入間川第六百五十一図書館
入間市立入間川第六百五十二図書館
入間市立入間川第六百五十三図書館
入間市立入間川第六百五十四図書館
入間市立入間川第六百五十五図書館
入間市立入間川第六百五十六図書館
入間市立入間川第六百五十七図書館
入間市立入間川第六百五十八図書館
入間市立入間川第六百五十九図書館
入間市立入間川第六百六十図書館
入間市立入間川第六百六十一図書館
入間市立入間川第六百六十二図書館
入間市立入間川第六百六十三図書館
入間市立入間川第六百六十四図書館
入間市立入間川第六百六十五図書館
入間市立入間川第六百六十六図書館
入間市立入間川第六百六十七図書館
入間市立入間川第六百六十八図書館
入間市立入間川第六百六十九図書館
入間市立入間川第六百七十図書館
入間市立入間川第六百七十一図書館
入間市立入間川第六百七十二図書館
入間市立入間川第六百七十三図書館
入間市立入間川第六百七十四図書館
入間市立入間川第六百七十五図書館
入間市立入間川第六百七十六図書館
入間市立入間川第六百七十七図書館
入間市立入間川第六百七十八図書館
入間市立入間川第六百七十九図書館
入間市立入間川第六百八十図書館
入間市立入間川第六百八十一図書館
入間市立入間川第六百八十二図書館
入間市立入間川第六百八十三図書館
入間市立入間川第六百八十四図書館
入間市立入間川第六百八十五図書館
入間市立入間川第六百八十六図書館
入間市立入間川第六百八十七図書館
入間市立入間川第六百八十八図書館
入間市立入間川第六百八十九図書館
入間市立入間川第六百九十図書館
入間市立入間川第六百九十一図書館
入間市立入間川第六百九十二図書館
入間市立入間川第六百九十三図書館
入間市立入間川第六百九十四図書館
入間市立入間川第六百九十五図書館
入間市立入間川第六百九十六図書館
入間市立入間川第六百九十七図書館
入間市立入間川第六百九十八図書館
入間市立入間川第六百九十九図書館
入間市立入間川第七百図書館
入間市立入間川第七百一図書館
入間市立入間川第七百二図書館
入間市立入間川第七百三図書館
入間市立入間川第七百四図書館
入間市立入間川第七百五図書館
入間市立入間川第七百六図書館
入間市立入間川第七百七図書館
入間市立入間川第七百八図書館
入間市立入間川第七百九図書館
入間市立入間川第七百十図書館
入間市立入間川第七百十一図書館
入間市立入間川第七百十二図書館
入間市立入間川第七百十三図書館
入間市立入間川第七百十四図書館
入間市立入間川第七百十五図書館
入間市立入間川第七百十六図書館
入間市立入間川第七百十七図書館
入間市立入間川第七百十八図書館
入間市立入間川第七百十九図書館
入間市立入間川第七百二十図書館
入間市立入間川第七百二十一図書館
入間市立入間川第七百二十二図書館
入間市立入間川第七百二十三図書館
入間市立入間川第七百二十四図書館
入間市立入間川第七百二十五図書館
入間市立入間川第七百二十六図書館
入間市立入間川第七百二十七図書館
入間市立入間川第七百二十八図書館
入間市立入間川第七百二十九図書館
入間市立入間川第七百三十図書館
入間市立入間川第七百三十一図書館
入間市立入間川第七百三十二図書館
入間市立入間川第七百三十三図書館
入間市立入間川第七百三十四図書館
入間市立入間川第七百三十五図書館
入間市立入間川第七百三十六図書館
入間市立入間川第七百三十七図書館
入間市立入間川第七百三十八図書館
入間市立入間川第七百三十九図書館
入間市立入間川第七百四十図書館
入間市立入間川第七百四十一図書館
入間市立入間川第七百四十二図書館
入間市立入間川第七百四十三図書館
入間市立入間川第七百四十四図書館
入間市立入間川第七百四十五図書館
入間市立入間川第七百四十六図書館
入間市立入間川第七百四十七図書館
入間市立入間川第七百四十八図書館
入間市立入間川第七百四十九図書館
入間市立入間川第七百五十図書館
入間市立入間川第七百五十一図書館
入間市立入間川第七百五十二図書館
入間市立入間川第七百五十三図書館
入間市立入間川第七百五十四図書館
入間市立入間川第七百五十五図書館
入間市立入間川第七百五十六図書館
入間市立入間川第七百五十七図書館
入間市立入間川第七百五十八図書館
入間市立入間川第七百五十九図書館
入間市立入間川第七百六十図書館
入間市立入間川第七百六十一図書館
入間市立入間川第七百六十二図書館
入間市立入間川第七百六十三図書館
入間市立入間川第七百六十四図書館
入間市立入間川第七百六十五図書館
入間市立入間川第七百六十六図書館
入間市立入間川第七百六十七図書館
入間市立入間川第七百六十八図書館
入間市立入間川第七百六十九図書館
入間市立入間川第七百七十図書館
入間市立入間川第七百七十一図書館
入間市立入間川第七百七十二図書館
入間市立入間川第七百七十三図書館
入間市立入間川第七百七十四図書館
入間市立入間川第七百七十五図書館
入間市立入間川第七百七十六図書館
入間市立入間川第七百七十七図書館
入間市立入間川第七百七十八図書館
入間市立入間川第七百七十九図書館
入間市立入間川第七百八十図書館
入間市立入間川第七百八十一図書館
入間市立入間川第七百八十二図書館
入間市立入間川第七百八十三図書館
入間市立入間川第七百八十四図書館
入間市立入間川第七百八十五図書館
入間市立入間川第七百八十六図書館
入間市立入間川第七百八十七図書館
入間市立入間川第七百八十八図書館
入間市立入間川第七百八十九図書館
入間市立入間川第七百九十図書館
入間市立入間川第七百九十一図書館
入間市立入間川第七百九十二図書館
入間市立入間川第七百九十三図書館
入間市立入間川第七百九十四図書館
入間市立入間川第七百九十五図書館
入間市立入間川第七百九十六図書館
入間市立入間川第七百九十七図書館
入間市立入間川第七百九十八図書館
入間市立入間川第七百九十九図書館
入間市立入間川第八百図書館
入間市立入間川第八百一図書館
入間市立入間川第八百二図書館
入間市立入間川第八百三図書館
入間市立入間川第八百四図書館
入間市立入間川第八百五図書館
入間市立入間川第八百六図書館
入間市立入間川第八百七図書館
入間市立入間川第八百八図書館
入間市立入間川第八百九図書館
入間市立入間川第八百十図書館
入間市立入間川第八百十一図書館
入間市立入間川第八百十二図書館
入間市立入間川第八百十三図書館
入間市立入間川第八百十四図書館
入間市立入間川第八百十五図書館
入間市立入間川第八百十六図書館
入間市立入間川第八百十七図書館
入間市立入間川第八百十八図書館
入間市立入間川第八百十九図書館
入間市立入間川第八百二十図書館
入間市立入間川第八百二十一図書館
入間市立入間川第八百二十二図書館
入間市立入間川第八百二十三図書館
入間市立入間川第八百二十四図書館
入間市立入間川第八百二十五図書館
入間市立入間川第八百二十六図書館
入間市立入間川第八百二十七図書館
入間市立入間川第八百二十八図書館
入間市立入間川第八百二十九図書館
入間市立入間川第八百三十図書館
入間市立入間川第八百三十一図書館
入間市立入間川第八百三十二図書館
入間市立入間川第八百三十三図書館
入間市立入間川第八百三十四図書館
入間市立入間川第八百三十五図書館
入間市立入間川第八百三十六図書館
入間市立入間川第八百三十七図書館
入間市立入間川第八百三十八図書館
入間市立入間川第八百三十九図書館
入間市立入間川第八百四十図書館
入間市立入間川第八百四十一図書館
入間市立入間川第八百四十二図書館
入間市立入間川第八百四十三図書館
入間市立入間川第八百四十四図書館
入間市立入間川第八百四十五図書館
入間市立入間川第八百四十六図書館
入間市立入間川第八百四十七図書館
入間市立入間川第八百四十八図書館
入間市立入間川第八百四十九図書館
入間市立入間川第八百五十図書館
入間市立入間川第八百五十一図書館
入間市立入間川第八百五十二図書館
入間市立入間川第八百五十三図書館
入間市立入間川第八百五十四図書館
入間市立入間川第八百五十五図書館
入間市立入間川第八百五十六図書館
入間市立入間川第八百五十七図書館
入間市立入間川第八百五十八図書館
入間市立入間川第八百五十九図書館
入間市立入間川第八百六十図書館
入間市立入間川第八百六十一図書館
入間市立入間川第八百六十二図書館
入間市立入間川第八百六十三図書館
入間市立入間川第八百六十四図書館
入間市立入間川第八百六十五図書館
入間市立入間川第八百六十六図書館
入間市立入間川第八百六十七図書館
入間市立入間川第八百六十八図書館
入間市立入間川第八百六十九図書館
入間市立入間川第八百七十図書館
入間市立入間川第八百七十一図書館
入間市立入間川第八百七十二図書館
入間市立入間川第八百七十三図書館
入間市立入間川第八百七十四図書館
入間市立入間川第八百七十五図書館
入間市立入間川第八百七十六図書館
入間市立入間川第八百七十七図書館
入間市立入間川第八百七十八図書館
入間市立入間川第八百七十九図書館
入間市立入間川第八百八十図書館
入間市立入間川第八百八十一図書館
入間市立入間川第八百八十二図書館
入間市立入間川第八百八十三図書館
入間市立入間川第八百八十四図書館
入間市立入間川第八百八十五図書館
入間市立入間川第八百八十六図書館
入間市立入間川第八百八十七図書館
入間市立入間川第八百八十八図書館
入間市立入間川第八百八十九図書館
入間市立入間川第八百九十図書館
入間市立入間川第八百九十一図書館
入間市立入間川第八百九十二図書館
入間市立入間川第八百九十三図書館
入間市立入間川第八百九十四図書館
入間市立入間川第八百九十五図書館
入間市立入間川第八百九十六図書館
入間市立入間川第八百九十七図書館
入間市立入間川第八百九十八図書館
入間市立入間川第八百九十九図書館
入間市立入間川第九百図書館
入間市立入間川第九百一図書館
入間市立入間川第九百二図書館
入間市立入間川第九百三図書館
入間市立入間川第九百四図書館
入間市立入間川第九百五図書館
入間市立入間川第九百六図書館
入間市立入間川第九百七図書館
入間市立入間川第九百八図書館
入間市立入間川第九百九図書館
入間市立入間川第九百十図書館
入間市立入間川第九百十一図書館
入間市立入間川第九百十二図書館
入間市立入間川第九百十三図書館
入間市立入間川第九百十四図書館
入間市立入間川第九百十五図書館
入間市立入間川第九百十六図書館
入間市立入間川第九百十七図書館
入間市立入間川第九百十八図書館
入間市立入間川第九百十九図書館
入間市立入間川第九百二十図書館
入間市立入間川第九百二十一図書館
入間市立入間川第九百二十二図書館
入間市立入間川第九百二十三図書館
入間市立入間川第九百二十四図書館
入間市立入間川第九百二十五図書館
入間市立入間川第九百二十六図書館
入間市立入間川第九百二十七図書館
入間市立入間川第九百二十八図書館
入間市立入間川第九百二十九図書館
入間市立入間川第九百三十図書館
入間市立入間川第九百三十一図書館
入間市立入間川第九百三十二図書館
入間市立入間川第九百三十三図書館
入間市立入間川第九百三十四図書館
入間市立入間川第九百三十五図書館
入間市立入間川第九百三十六図書館
入間市立入間川第九百三十七図書館
入間市立入間川第九百三十八図書館
入間市立入間川第九百三十九図書館
入間市立入間川第九百四十図書館
入間市立入間川第九百四十一図書館
入間市立入間川第九百四十二図書館
入間市立入間川第九百四十三図書館
入間市立入間川第九百四十四図書館
入間市立入間川第九百四十五図書館
入間市立入間川第九百四十六図書館
入間市立入間川第九百四十七図書館
入間市立入間川第九百四十八図書館
入間市立入間川第九百四十九図書館
入間市立入間川第九百五十図書館
入間市立入間川第九百五十一図書館
入間市立入間川第九百五十二図書館
入間市立入間川第九百五十三図書館
入間市立入間川第九百五十四図書館
入間市立入間川第九百五

高幡地区　供給区域図
東京都　日野市

2024年12月現在



凡　例

	供給区域境		行　政　境
圧力別及び符号			
	中圧B		中圧B(受入導管)
口径	低圧(PE本管)	口径	低圧(PE支管)
口径	低圧(KP本管) KPW KPN KPX	口径	低圧(KP支管) KPW KPN KPX
シンボル符号			
Ⓢ	受入ステーション		中圧バルブ（放散口有）
Ⓖ	地区整圧器		中圧バルブ（放散口無）
●	営　業　所		低圧バルブ

S=1:1500

0　10　20　30　40　50　100m

東京技工株式会社

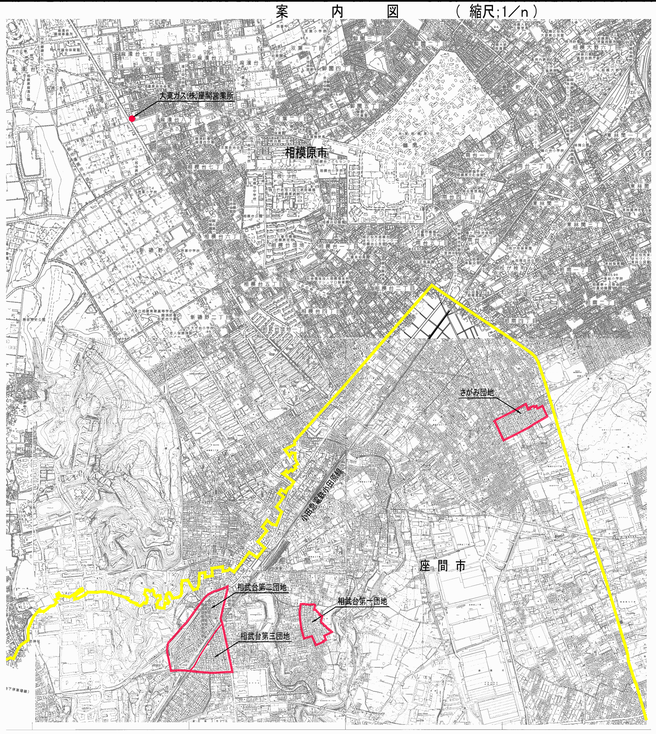
大東ガス株式会社

座間地区　供給区域図

神奈川県　座間市

2024年12月現在

案　内　図　（縮尺:1／n）



N

相模原市

座間市

相模原市

さがみ団地
（相模が丘6丁目）

さがみ団地
ガス整圧器室
（BL）
13Aガス受入メーター

当社受入導管
（責任分界点～さがみ団地整圧器）
延長　158.0m
口径　50mm　　圧力 0.999MPa

東京ガス㈱・大東ガス㈱
ガス導管接続点（責任分界点）

相武台前駅

相武台第二団地
（緑ヶ丘6丁目）

当社受入導管
（責任分界点～相武台第一メーター室）
延長　220.0m
口径　150mm　　圧力 2.50KPa

東京ガス㈱・大東ガス㈱
ガス導管接続点（責任分界点）

相武台第二
ガス整圧器室
（AL）
13Aガス受入メーター

当社受入導管
（責任分界点～相武台第二整圧器）
延長　6.0m
口径　50mm　　圧力 0.999MPa

東京ガス㈱・大東ガス㈱
ガス導管接続点（責任分界点）

相武台第一
13Aガス受入メーター室

相武台第一団地
（緑ヶ丘3丁目）

13Aガス受入メーター

相武台第三
ガス整圧器室

50

当社受入導管
（責任分界点～相武台第三整圧器）
延長　108.0m
口径　50mm　　圧力 0.999MPa

相武台第三団地
（緑ヶ丘5丁目）

1:4,000

0　100　200　300　400　500M

凡　例

	供給区域境		行　政　境
圧力別及び符号			
	中圧A(KP管) KPW　KWW		中圧A,B、低圧(受入管)
	中圧B(KP管) KPW　KWW		低圧受入導管(PE本管)
シンボル符号			
Ⓢ	受入ステーション		中圧バルブ（放散口有）
Ⓖ	地区整圧器		中圧バルブ（放散口無）
Ⓜ	メーター室		
			営　業　所

東京技工株式会社

大東ガス株式会社